Tu as entre 12 et 25 ans ?

Le PAEJ t'invite à son ciné-débat

Le 19 Février 2021 à 15h

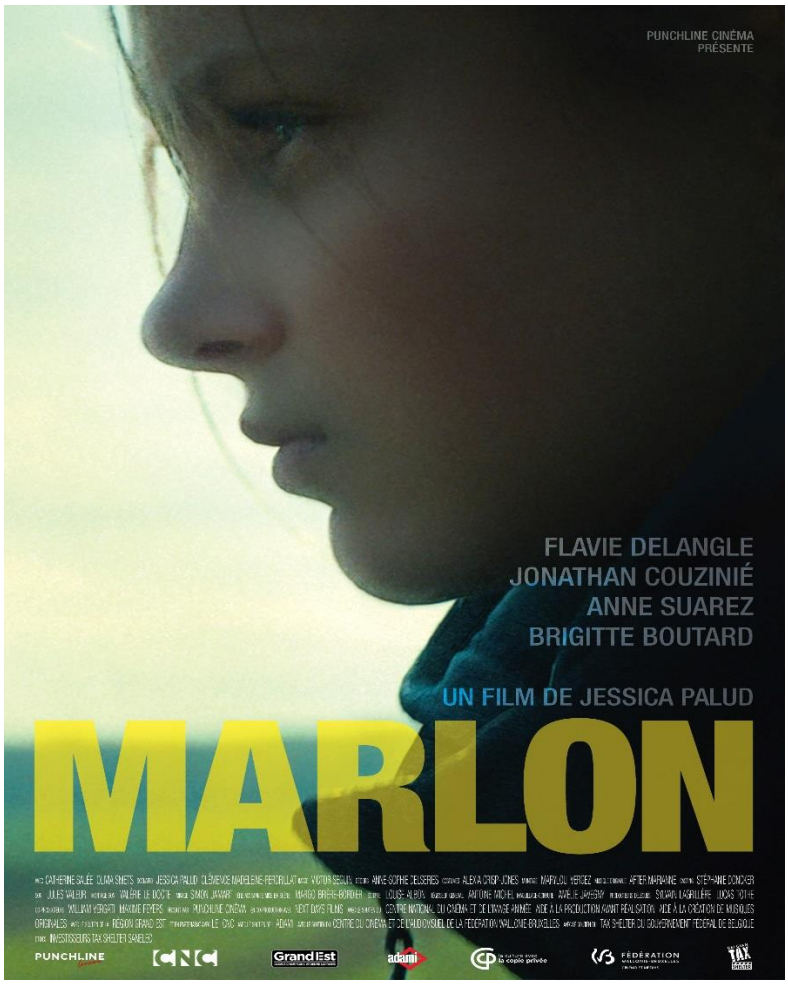

Marlon, 14 ans, rend visite à sa mère en prison pour la première fois depuis son incarcération. La jeune fille, très entourée de sa famille, va devoir faire face à ses émotions, parfois contradictoires.

Point Accueil Ecoute Jeunes (PAEJ)

Centre socioculturel Marc Sangnier, 17 place Marc Sangnier à Gonesse.

Accueil libre, sans rendez-vous.

Infos sur Insta : @paej_udaf95 ou au 06.36.09.72.97